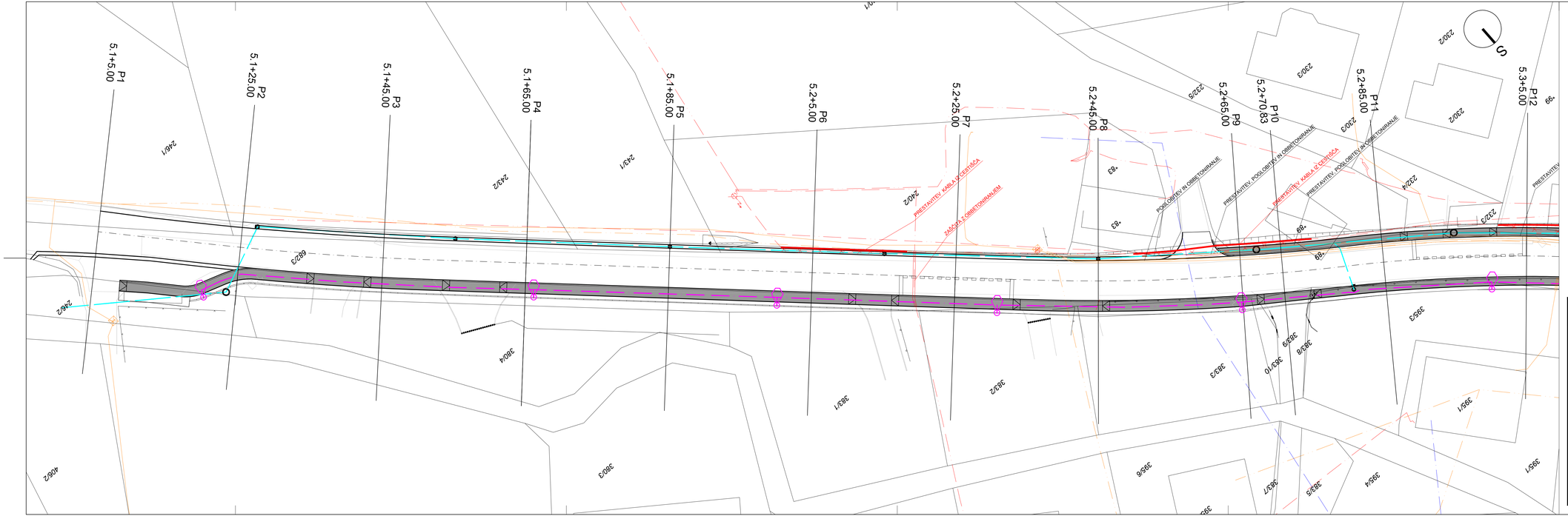

KOMUNALNI VODI		OBSTOJEČI	PREDVIDENI
KANALIZACIJA meteorna			
VODOVOD			
TK vodi			
TK optika			
TK – zaščita/prestavitev			
ELEKTRIKA	srednja napetost		
	nizka napetost		
	EL kab. kanal. SN 2xPVCØ160mm+PEHD		
	EL kab. kanal. NN 2xPVCØ110mm		
JAVNA RAZSVETLJAVA			

DROMOS d.o.o.

DROMOS d.o.o.,
Podbreg 2,
5220 Tolmin

info@dromos.si
www.dromos.si

Naročnik/Investitor:
OBČINA VRHNIKA, TRŽAŠKA 1, 1360 VRHNIKA

Naziv projekta/Objekt:
Ureditev LC 468031 Podčelo – Podlipa
od km 5,105 do km 6,598 – 1.faza

Št. projekta: D100	Vodja projekta: mag. Simona Maksimovič, u.d.i.g.
Št. načrta: D100–2019	ID Številka IZS: IZS G-3002 Podpis:
Vrsta načrta: Načrt s področja gradbeništva	Pooblaščeni inženir: mag. Simona Maksimovič, u.d.i.g.
Vrsta projekta: PZI	ID Številka IZS: IZS G-3002 Podpis:
Datum: November 2019	Sodelavci: Suzana Pandža Novak, Damjan Gerljevič, u.d.i.vkl.
Vsebina risbe: Situacija: Zbirnik komunalnih vodov P1 – P12	Merilo: 1:250
	Št. priloge: G.6