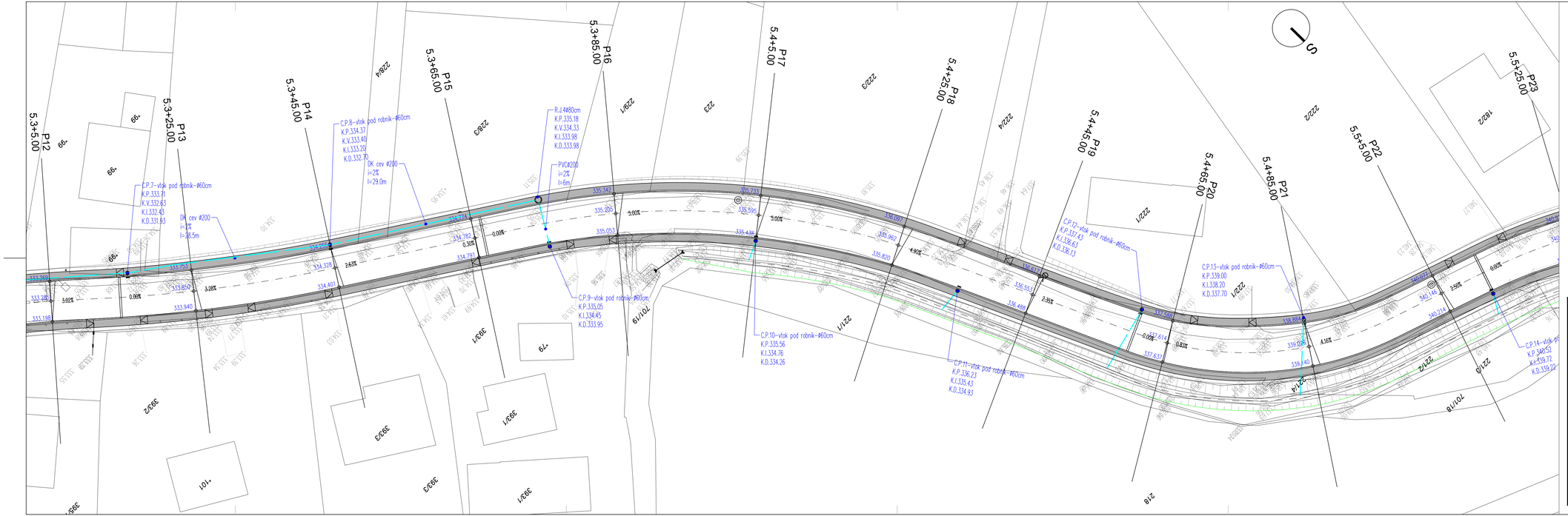

LEGENDA:

- meteorna kanalizacija
- C.P. vtok pod robnik
- C.P. z LTŽ rešetko
- R.J. Ø80 cm

DROMOS d.o.o.

DROMOS d.o.o.
Podbreg 2,
5220 Tolmin

info@dromos.si
www.dromos.si

Naročnik/Investitor: OBČINA VRHNIKA, TRŽAŠKA 1, 1360 VRHNIKA	
Naziv projekta/Objekt: Ureditev LC 468031 Podčelo – Podlipa od km 5,105 do km 6,598 – 1.faza	
Št. projekta: D100	Vodja projekta: mag. Simona Maksimovič, u.d.i.g.
Št. načrta: D100–2019	ID Številka IZS: IZS G–3002 Podpis:
Vrsta načrta: Načrt s področja gradbeništva	Pooblaščeni inženir: mag. Simona Maksimovič, u.d.i.g.
Vrsta projekta: PZI	ID Številka IZS: IZS G–3002 Podpis:
Datum: November 2019	Sodelavci: Suzana Pandža Novak, Damjan Gerljevič, u.d.i.vkl.
Vsebina risbe: Situacija: Višinski podatki in odvodnja P12 – P23	Merilo: 1:250
	Št. priloge: G.4.1