





MOST NA CESTI BEVKE-DRENOV GRIČ (LC 468071)

Sprememba: Opis spremembe:		Datum:		Podpis:	
Investitor:		Objekt:		Most na cesti Bevke – Drenov Grič	
 <b>OBČINA VRHNIKA</b> Tržaška cesta 1, 1360 Vrhnika					
Projektant:		Del objekta/sistem:			
 <b>ikb d.o.o.</b> Cesta v Gorice 36, Ljubljana					
Id. oznaka izvajalca:		Vrsta načrta/prikaza:		3 NAČRT GRADBENIH KONSTRUKCIJ	
Ime in priimek:		Id. št. IZS:		Vsebina risbe (dokumenta):	
Odgovorni vodja projekta: B. Batistič		G – 0749		Makro lokacija;	
Odgovorni projektant: B. Batistič		G – 0749			
Sodelavec projektant: I. Kastelic		Vrsta dokumentacije: PZI		Številka projekta: 06-12F	
Obdelal: I. Kastelic		Klasifikacijska oznaka: V R - - - - -		Stran/strani: 1/1	
Datum izdelave: 07.2012		Merilo:		Identifikacijska oznaka: 061203--GS101	
				Spr.: -	

Ta risba je last IKB, d.o.o., LJUBLJANA. Kopiranje ali uporaba v druge namene je dovoljena le s pisnim dovoljenjem.



# Prikaz bodoče nivelete ceste, Mv1: 50, Md1: 250

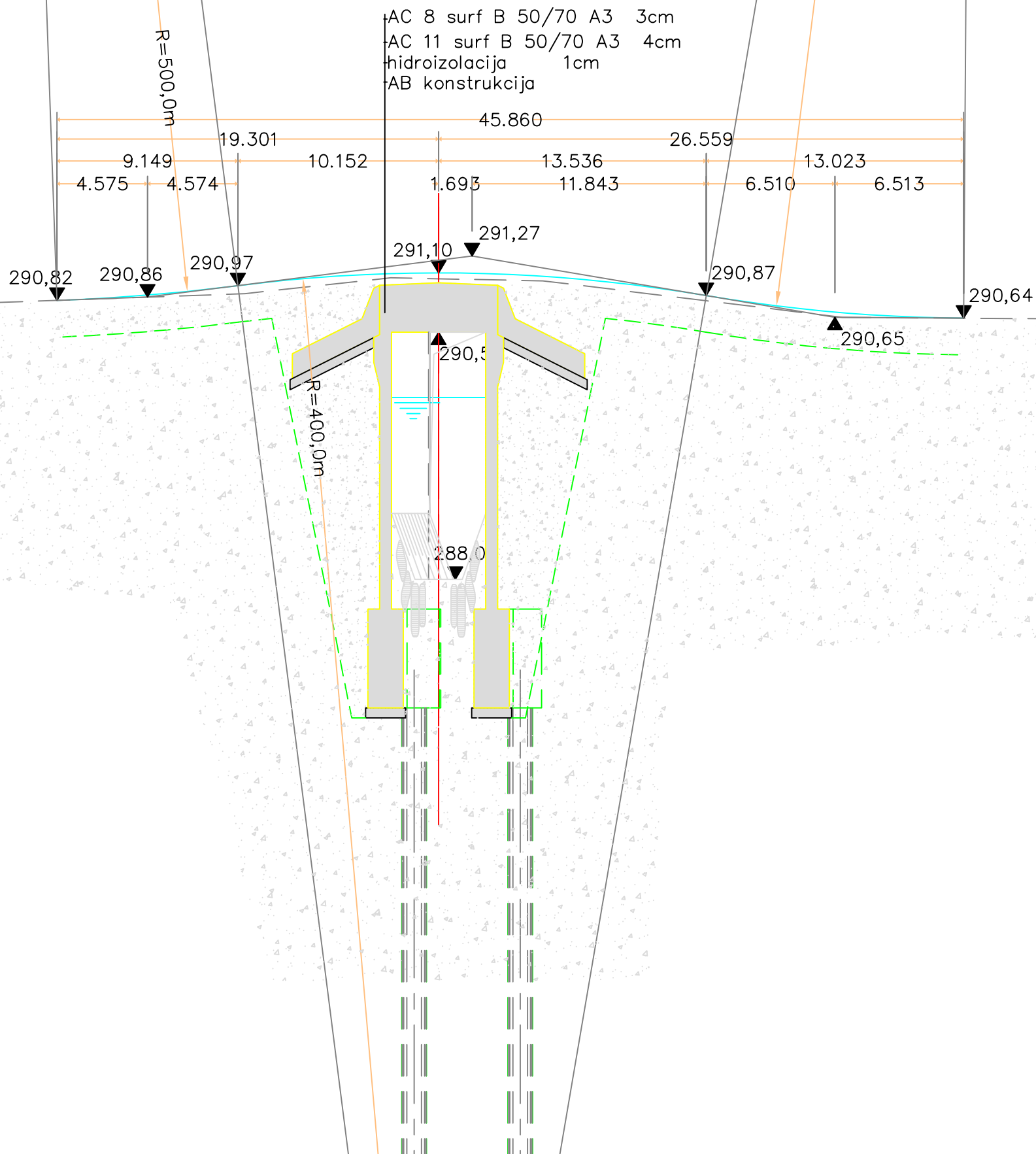





# Podrobnost poti za male živali, M1:25

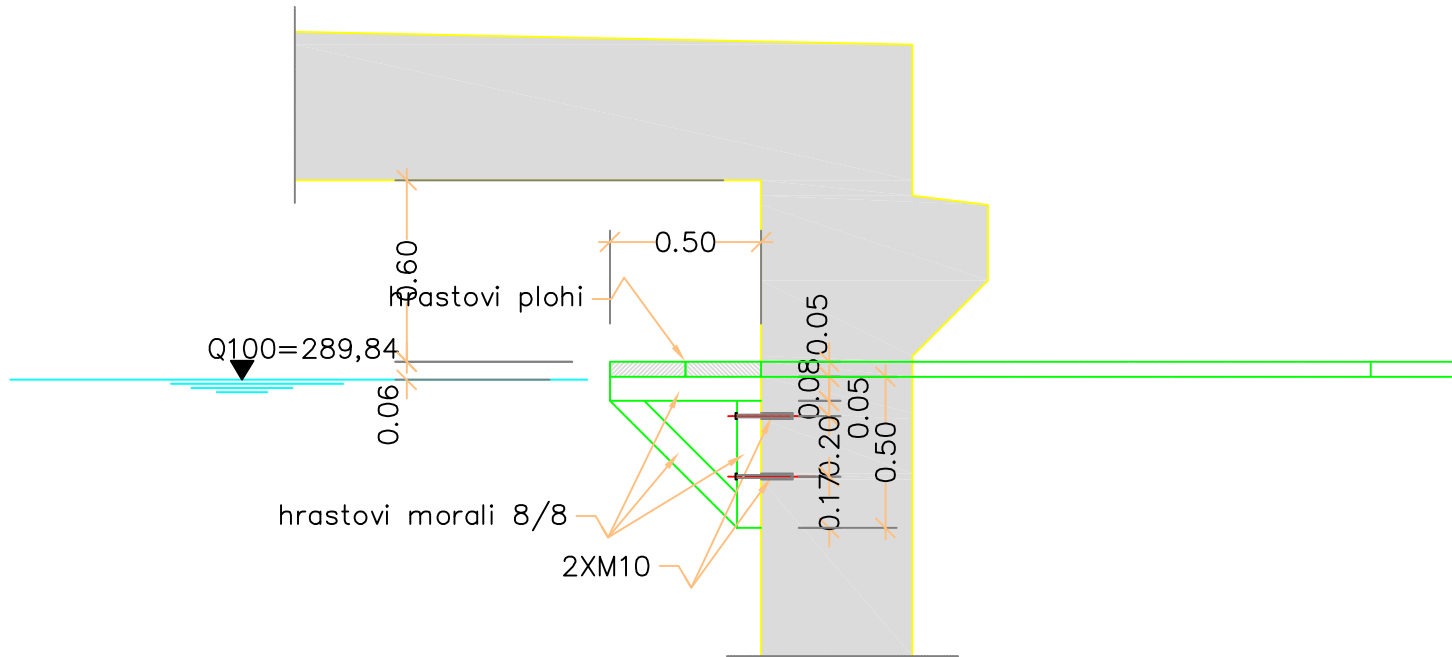

# Prerez 1-1, M1:50

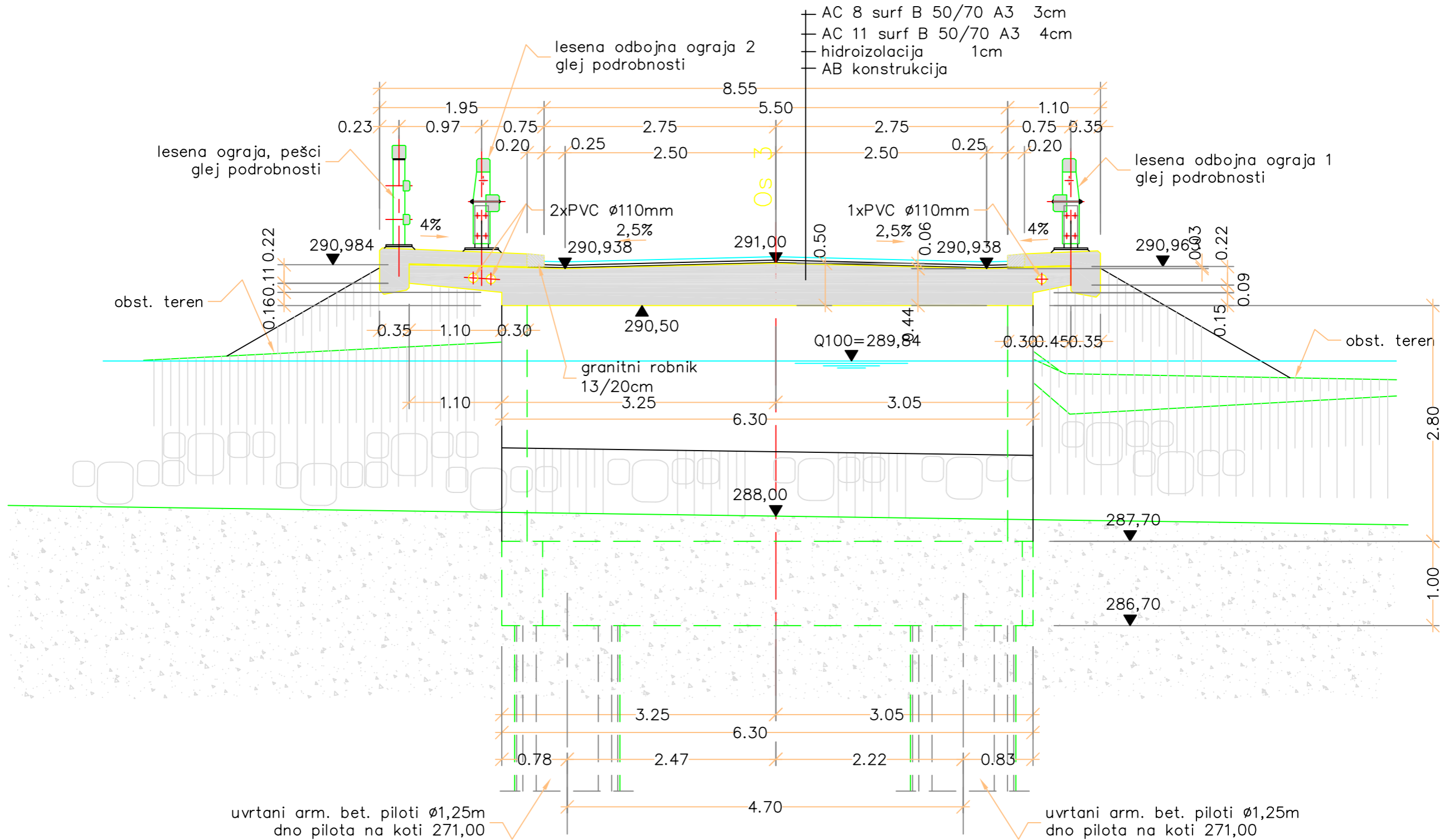



# Prerez 3-3, M1:50

← Bevke

Drenov Grič →

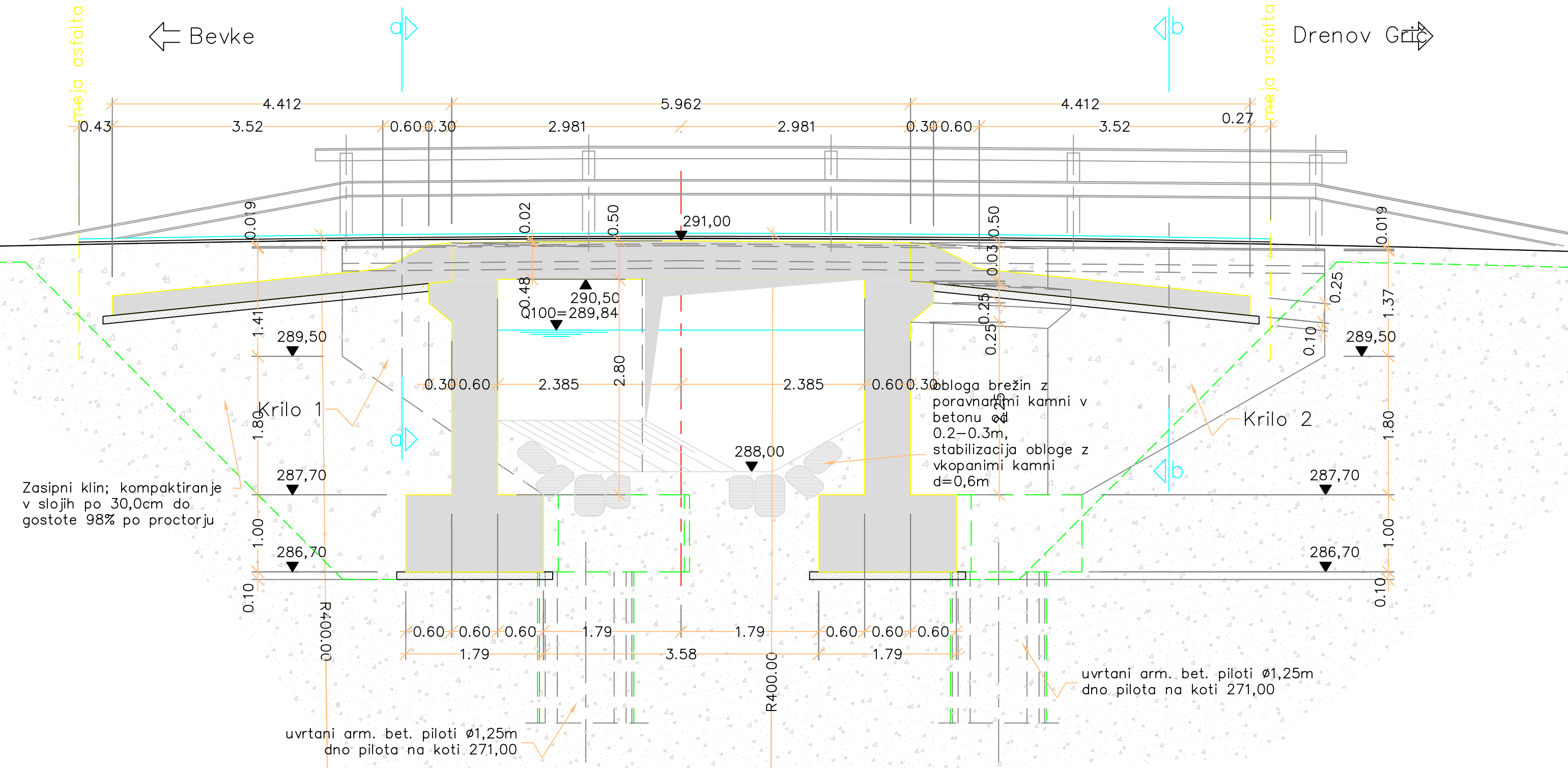



# Podrobnost ograde za pešce, M1:25 prečni prerez

pogled

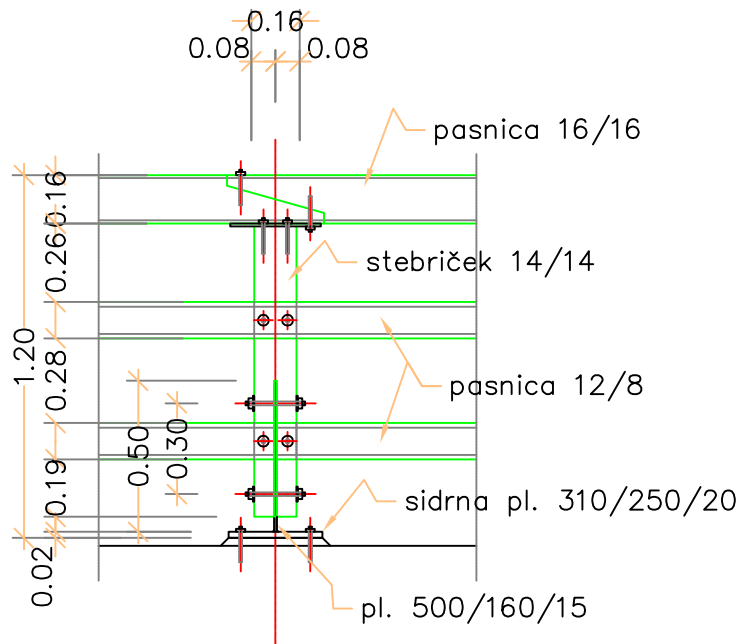
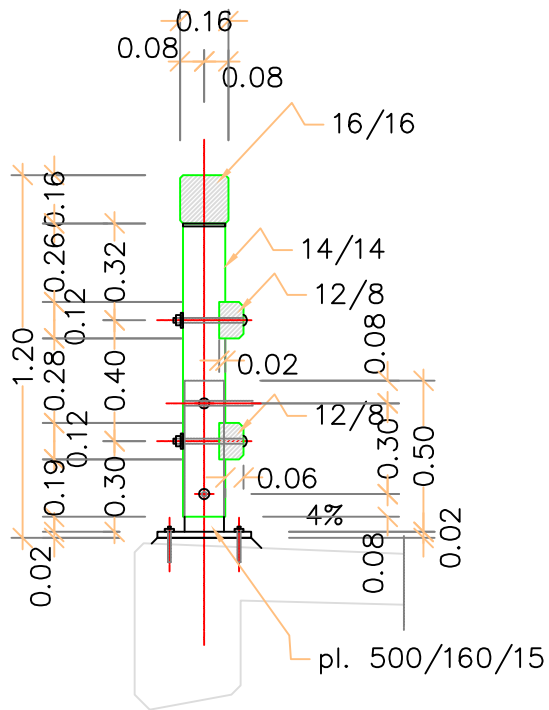

# Odbojna ograja 1 – pogled, M1:50

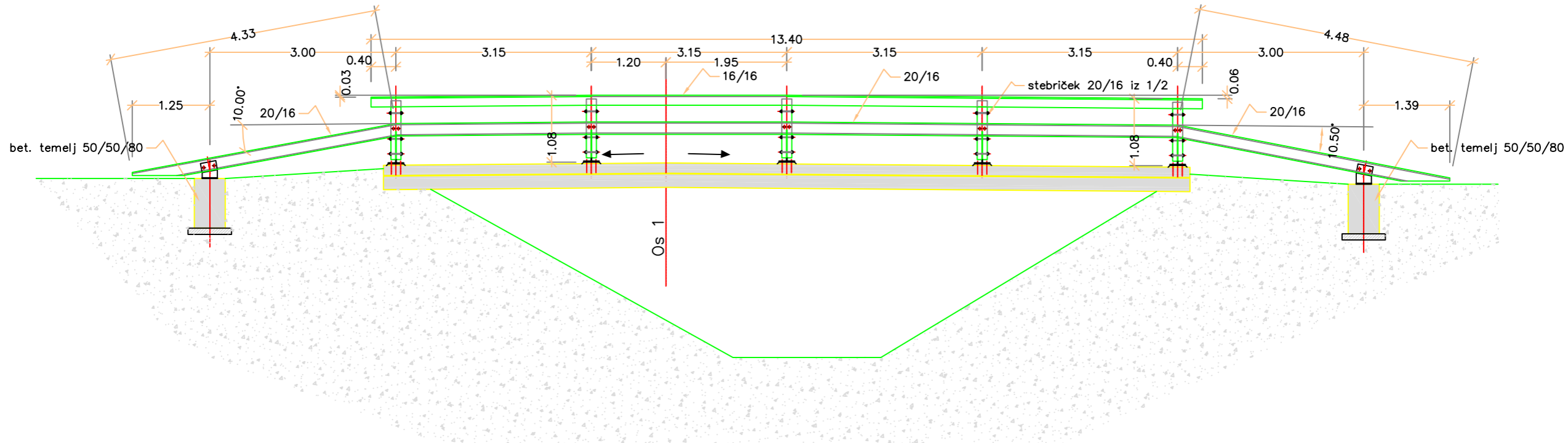

# Odbojna ograja 2 – pogled, M1:50

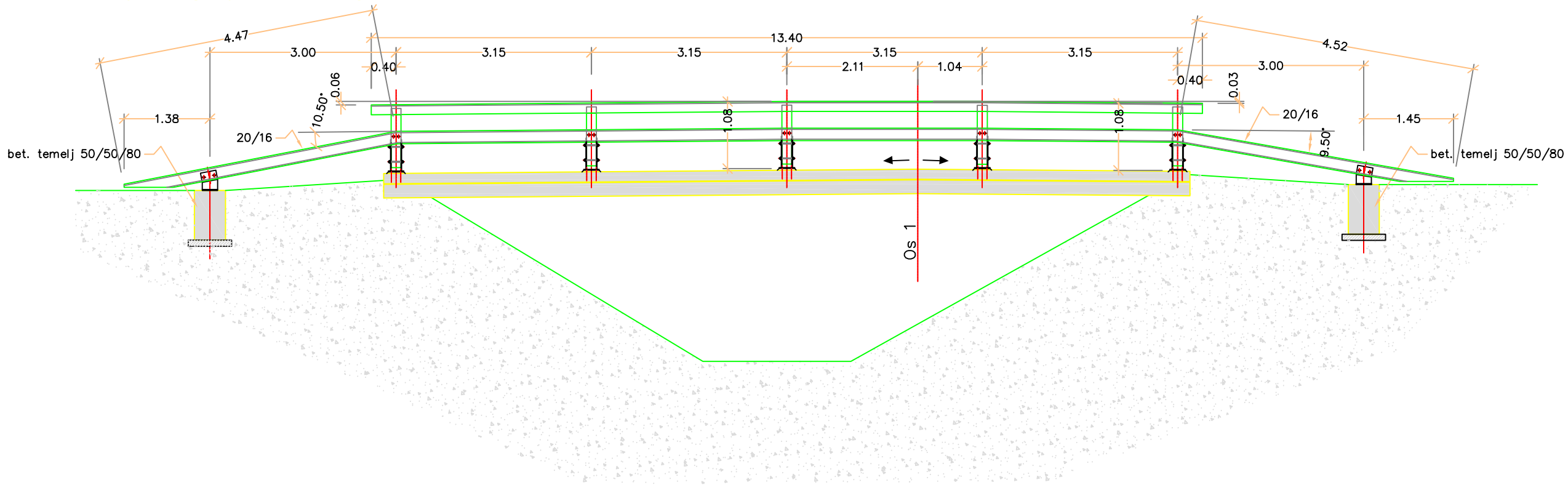

# Podrobnost odbojne ograje, M1:25 prečni prerez

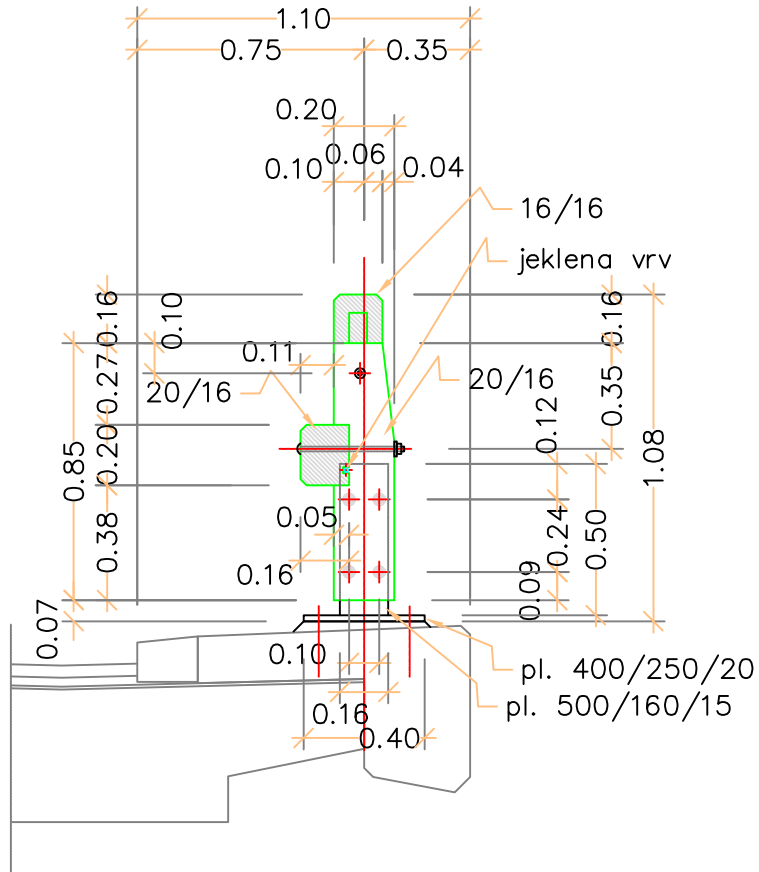

pogled

