

ETAŽA: 1. NADSTROPJE			
SPECIFIKACIJA PLOŠVIN			
ŠT.	PROSTOR	OPREMLJAVNA	POŠEVNA
1	T4	guma z zaploščeno površino	21,87
2	T4	guma z zaploščeno površino	18,95
3	T4	keramika	26,83
4	T4	gumenica	46,89
5	T4	gumenica	41,35
6	T4	gumenica	60,61
7		drugi materiali	60,61
Skupaj m ²			218,50
LEVA VRATA			648,50
DESPA VRATA			

OPREMLJAVNA	
	OPREMLJAVNA: MANDJO KARTONSKA STENA 10 cm
	OPREMLJAVNA: MODULAREC 20, 30 cm
	OPREMLJAVNA: ARMIRAN BETON
	OPREMLJAVNA: BETONSKI BLOK 20, 30 cm
	OPREMLJAVNA: SIPREX 10, 12, 20 cm
	OPREMLJAVNA: OPEKA 12 cm
	OPREMLJAVNA: LES
	OPREMLJAVNA: TOPLOVNA IZOLACIJA
	OPREMLJAVNA: MASURJE

DOPOLNJENO 11. 10. 2011
 tloris nadstropja, M 1 : 50

VRTEC POŠTNA 1

SAM STUDIO d.o.o.
 projektiranje inšpekcijski nadzor
 +Kozarjeva pot 31, Vrhnika

Samir Vrhnikar
 arhitekt

Olga Vrhnikar, Tadeja Vrhnikar
 inženjeri

VRTEC NA POŠTNI 1 - NOVO STANJE

Objava vrtinika, Trzaleka 1, Vrhnika

Naziv objekta: VRTEC NA POŠTNI 1 - NOVO STANJE
Investitor: Občina Vrhnika, Trzaleka 1, Vrhnika

Odgovorni vodja projekta: Matjaž JAKŠE, univ.dipl. inž. arh. ZAVPS 1142A
Odgovorni projektant: Matjaž JAKŠE, univ.dipl. inž. arh. ZAVPS 1142A
Projektant: Matjaž JAKŠE, univ.dipl. inž. arh. ZAVPS 1142A
Projektant: Matjaž JAKŠE, univ.dipl. inž. arh. ZAVPS 1142A
Dizajner: Matjaž JAKŠE, univ.dipl. inž. arh. ZAVPS 1142A
Datum: maj 2011

Vrsta projekta: VRTEC NA POŠTNI 1 - NOVO STANJE
Vrsta nadzora: NAČRT ARHITEKTURE
Vrsta risbe: TLOORIS NADSTROPJA

Merilo: 1:50

Reža številke: 3

OPOMBA:
 POŠTNIK JE NAREJEN Z NATAJNOSTJO ± 10 cm.

USE MERE PREVERTITI NA GRADBIŠČU

OPOMBA:
 POŠTNIK JE NAREJEN Z NATAJNOSTJO ± 10 cm.

USE MERE PREVERTITI NA GRADBIŠČU

OPOMBA:
 POŠTNIK JE NAREJEN Z NATAJNOSTJO ± 10 cm.

USE MERE PREVERTITI NA GRADBIŠČU

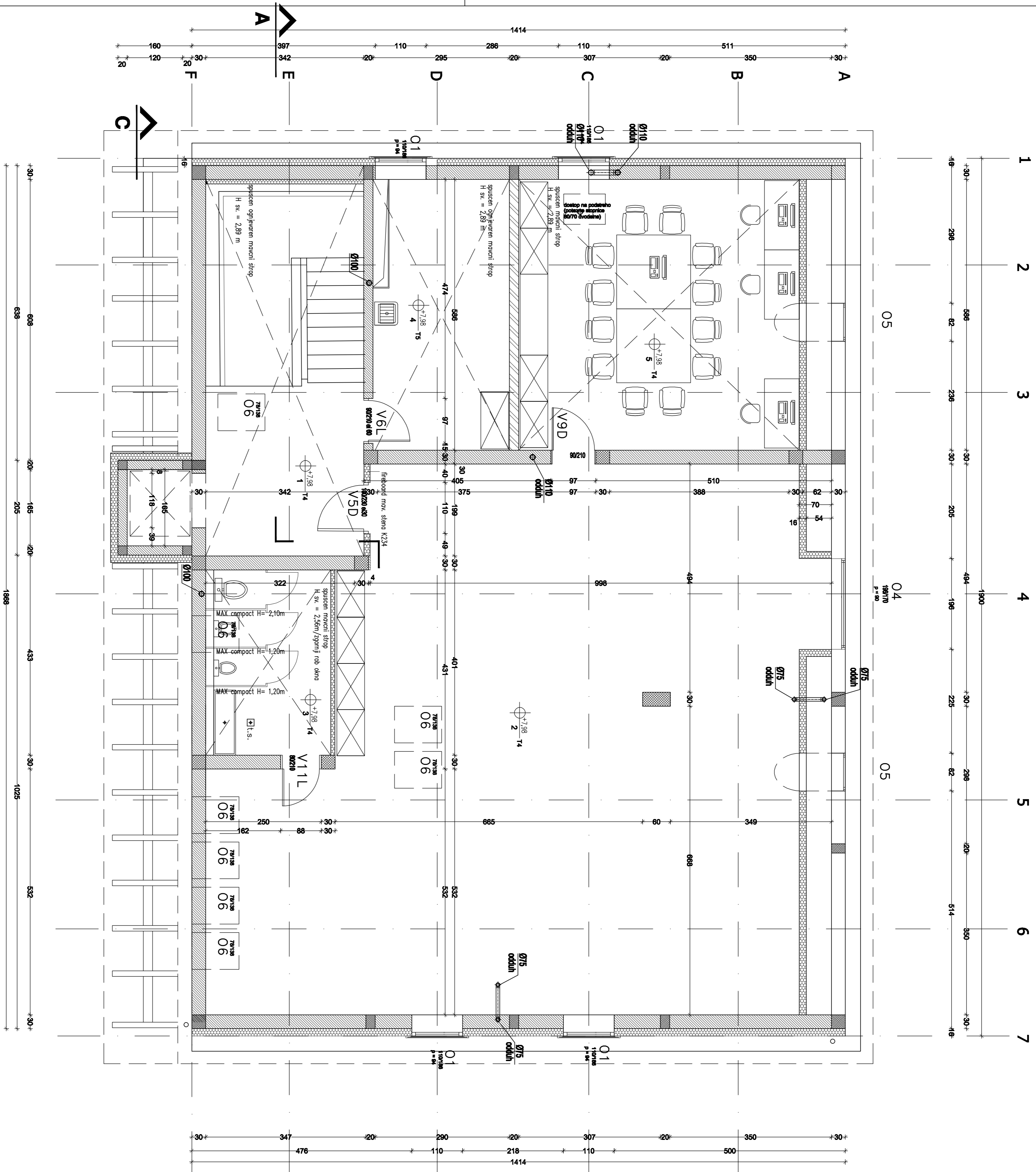

USE MERE PREVERTITI NA GRADBIŠČU

OPOMBA:
POBETEK JE VABELEN Z NATANČNOSTJO ±-10 cm.

ETAŽA: MANSARDA			
SPECIFIKACIJA POVRŠIN			
ŠT.	NAZIV PROSTORA	OBDELAVNA TIL	POVRŠINA
1	13 T4	glinčica	28,00
2	14	glinčica	134,00
3	14	sanitarije	603,00
4	14	kabinica	30,39
5	14	kabinica	17,29
6	14	kabinica	51,87
Skupaj m ²			866,97

LEVA VRATA		DESPA VRATA	
OSTROJČE			
MONTAŽNA, MANDNO KARTONSKA, STENA, 10 cm			
PEČNI, MODULAREC, 20, 30 cm			
ANIRAN, BETON			
SPOREX, 10, 12, 20 cm			
BETONSKI BLOK, 20, 30 cm			
OPRA, 12 cm			
LES			
OPLOVNA IZOLACIJA			
MASURČE			

toris mansarde, M 1 : 50

VRTEC POŠTNA 1

S.M. STUDIO d.o.o.
 projektiranje in arhitekturni nadzor
 + Kladsko pot 31, 1220 Vrhnika 1

Služba projekta:
 Naziv objekta: VRTEC NA POŠTNI 1 - OBSTOJEČE STANJE
 Investitor: Občina Vrhnika, Trzaleka 1, Vrhnika

Služba projekta:
 Naziv projekta: Vrtič na poštni 1 - obstoječe stanje
 Vredn. nadz.: MAČERT ARHITEKTURE

Služba projekta:
 Projektant: Miroslav SODAJ, dipl. inž. grad.
 Direktor: Miroslav SODAJ, dipl. inž. grad.
 Datum: maj 2011

Služba projekta:
 Metrični št.: 4

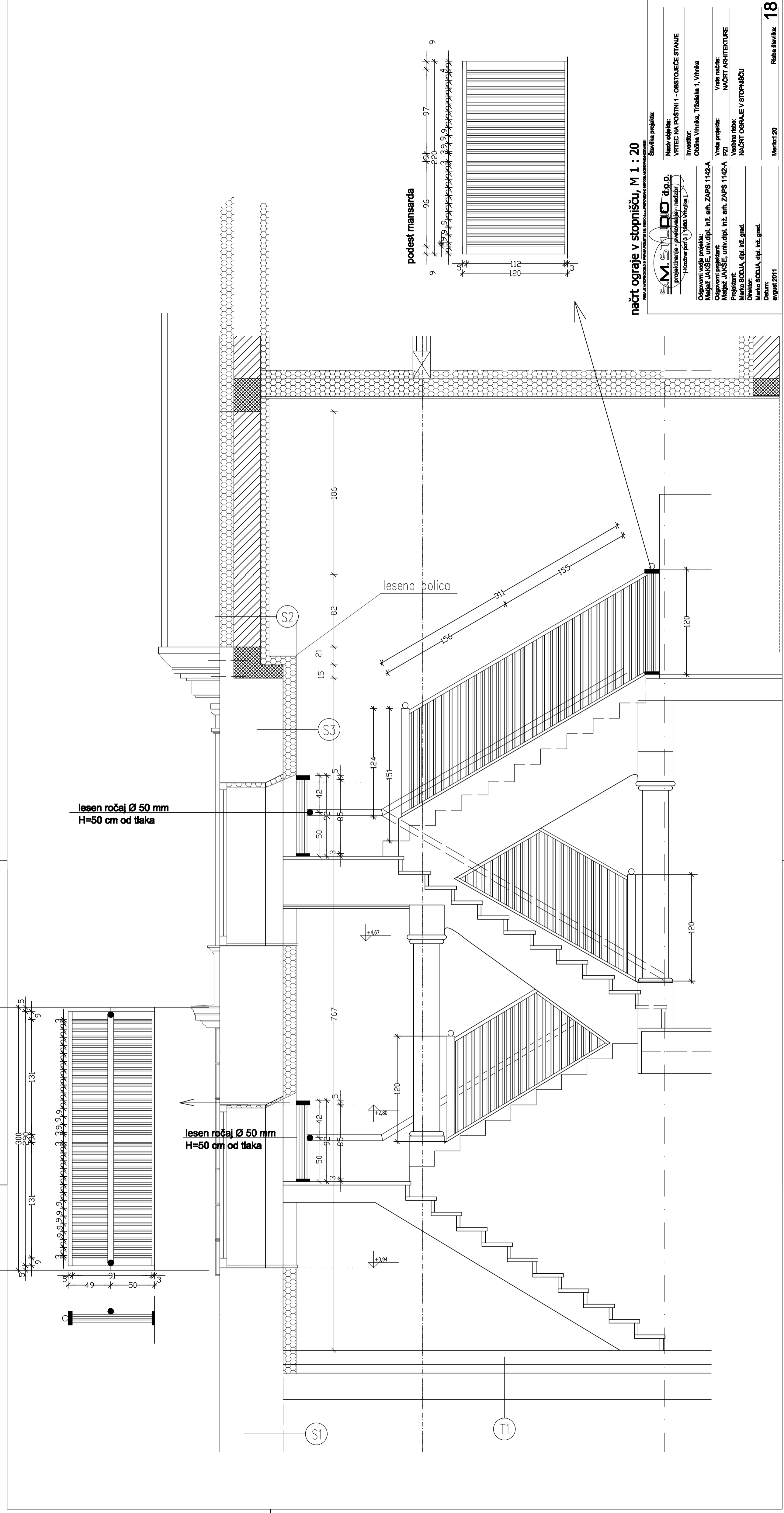

leseni ročaj Ø 50 mm
H=50 cm od tlaka

leseni ročaj Ø 50 mm
H=50 cm od tlaka

lesena bolica

podest mansarda

načrt ograje v stopnišču, M 1 : 20

S.M. STUDIO d.o.o. projektiranje arhitekturne in inženjerske službe Hrabrova pot 3 1000 Ljubljana, Slovenija	
Oglavni vođa projekta: Matjaž JAKŠE, univ.dipl. inž. arh. ZAPS 1142-A	Številna projekta: Vrtec na Poštni 1 - Obstoječe stanje
Oglavni inženir: Matjaž JAKŠE, univ.dipl. inž. arh. ZAPS 1142-A	Inženir: Občina Vinška, Tržabeka 1, Vinška
Projektant: Matjaž JAKŠE, univ.dipl. inž. arh. ZAPS 1142-A	Vrsta projekta: Načrt arhitekture
Direktor: Matjaž JAKŠE, univ.dipl. inž. arh. ZAPS 1142-A	Vrsta risbe: Načrt ograje v stopnišču
Datum: avgust 2011	Merilo: 1:20

72 140 300 150 71 71 10

leseni ročaj Ø 50 mm
H=50 cm od tlaka

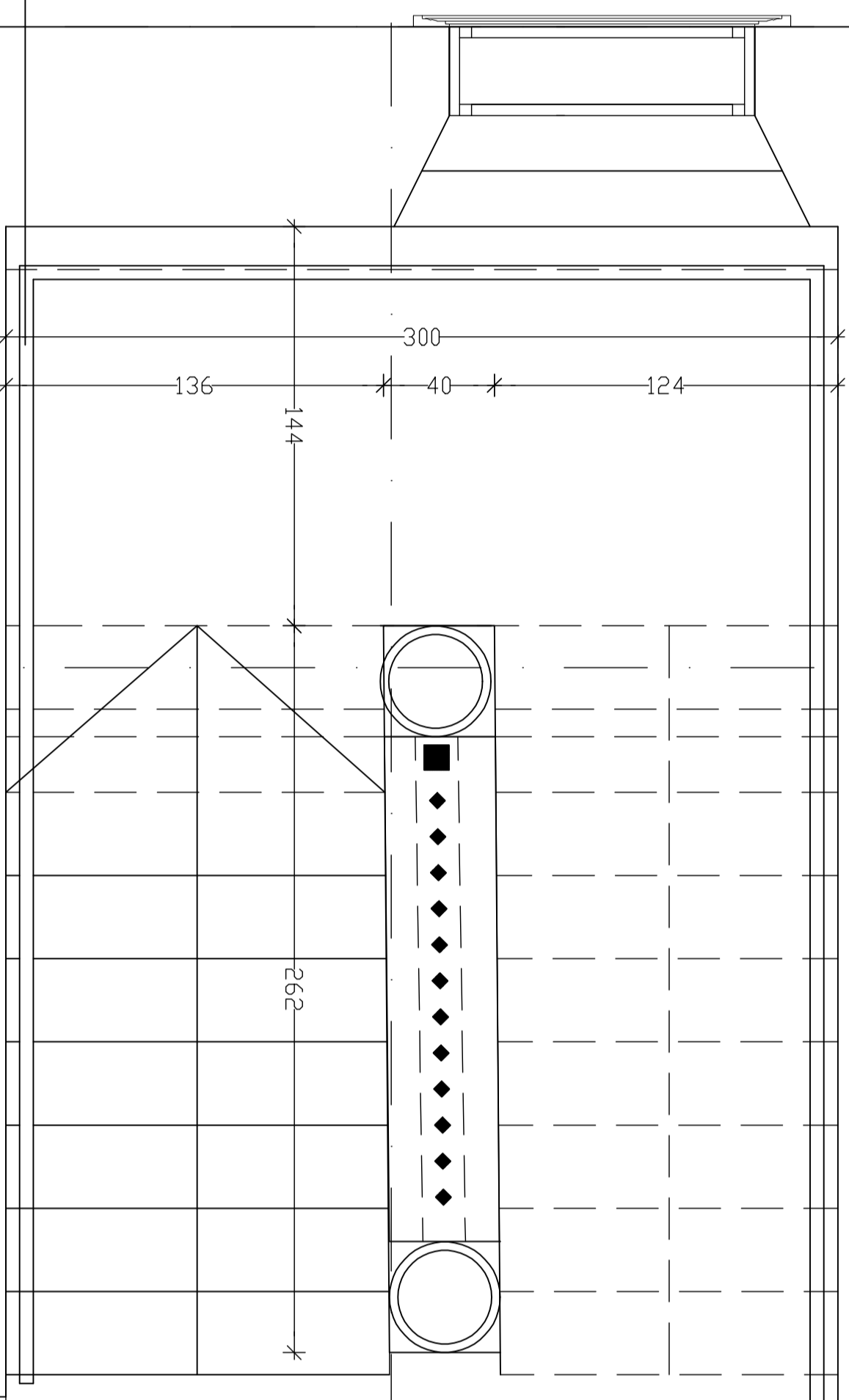

načrt ograje v stopnišču, M 1 : 20

Številka projekta: _____

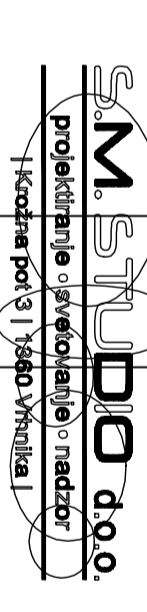

Odgovorni vodja projekta:
Matjaž JAKŠE, univ./dip.l. inž. arh. ZAPS 1142-A

Odgovorni projektant:
Matjaž JAKŠE, univ./dip.l. inž. arh. ZAPS 1142-A

Projektant:
Marko SODJA, dip.l. inž. grad.

Direktor:
Marko SODJA, dip.l. inž. grad.

Datum:
avgust 2011

Naziv objekta:
VRTEC NA POŠTINI 1 - OBSTOJEČE STANJE

Investitor:
Občina Vrhnika, Tržaška 1, Vrhnika

Vrsta projekta:
PZI

Vrsta načrta:
NAČRT ARHITEKTURE

Važljiva risba:
NAČRT OGRAJE V STOPNIŠČU

Merilo: 1:20

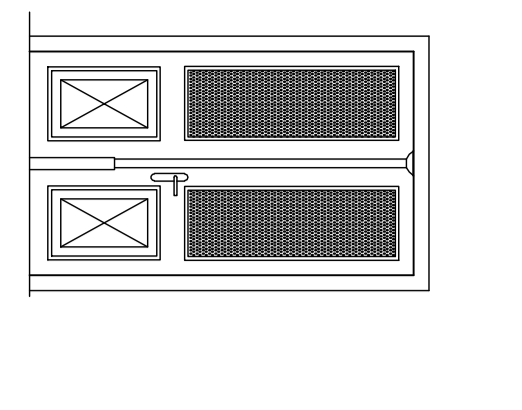
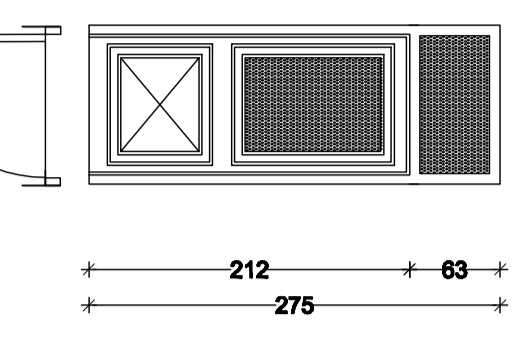
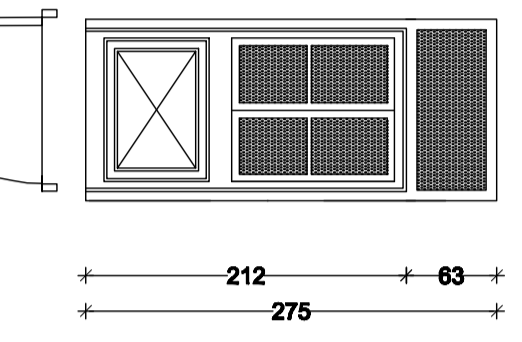
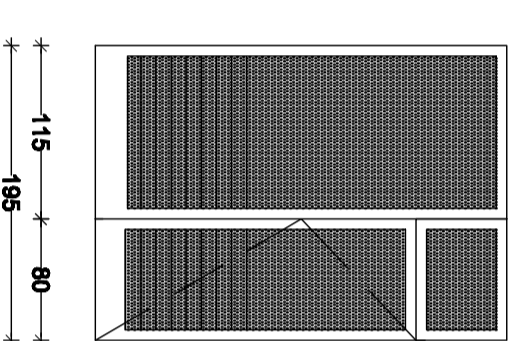
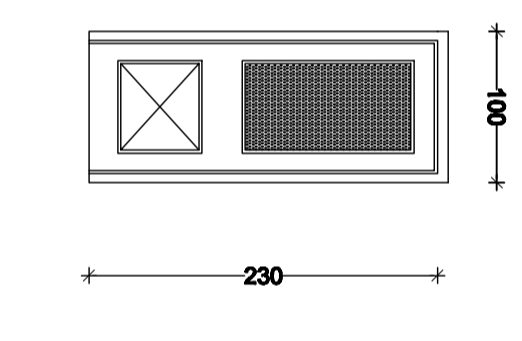
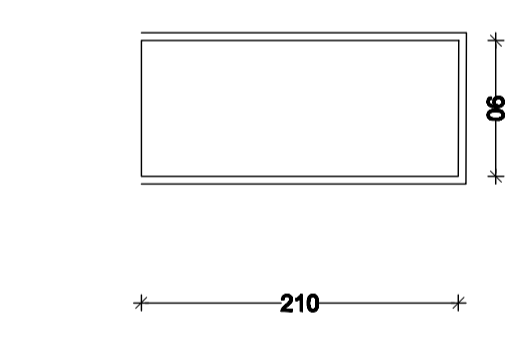
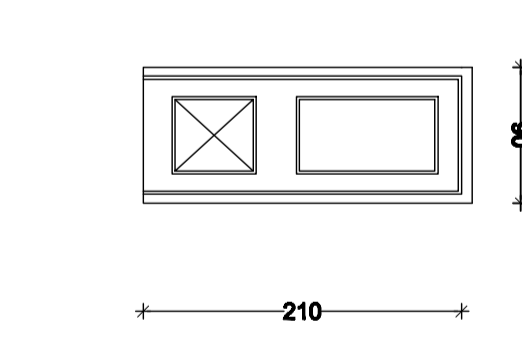
						
<p>polje dimenzija</p>	<p>90/215</p>	<p>120/215</p>	<p>220/210</p>	<p>100/230 B30</p>	<p>90/210 B30</p>	<p>90/210 B30</p>
<p>izvršna</p>	<p>TRIOGLAND termoplena $u=0,6\text{W}/\text{m}^2\text{K}$ - varnostno steklo</p>	<p>trostekelna termoplena $u=0,6\text{W}/\text{m}^2\text{K}$ - varnostno steklo</p>	<p>dvostekelna termoplena $u=1,1\text{W}/\text{m}^2\text{K}$ - varnostno steklo</p>	<p>steklo s polirano ogledalno EI 30 - varnostno</p>	<p>90/210 B30</p>	<p>90/210 B30</p>
<p>glej sestavo</p>	<p>1. vrsta</p>	<p>1. vrsta</p>	<p>1. vrsta</p>	<p>3. vrsta</p>	<p>1. vrsta</p>	<p>2. vrsta</p>
<p>1</p>	<p>2</p>	<p>1</p>	<p>1</p>	<p>3</p>	<p>1</p>	<p>3</p>
<p>Mere preveriti na objektu</p>	<p>Mere preveriti na objektu</p>	<p>Mere preveriti na objektu</p>	<p>Mere preveriti na objektu</p>	<p>Mere preveriti na objektu</p>	<p>Mere preveriti na objektu</p>	<p>Mere preveriti na objektu</p>
<p>1</p>	<p>2</p>	<p>1</p>	<p>1</p>	<p>3</p>	<p>1</p>	<p>3</p>

Zunanja vrata pleskana z ubljobelo barvo - mat lizevka
 Notranja vrata bodo pleskana z barvo RAL 1015 Barva bo do
 in usklajena z Zavodom za varstvo kulturne dediščine.

Katalog vrat 1, M 1 : 50

www.m.studio.si
 M. STUDIO d.o.o.
 projektiranje • svetovanje • nadzor
 Koroška pot 3 | 1000 Vrhnika

Številka proje: _____
 Naziv objekta: _____
 VRTEC NA P
 Investitor: _____
 Občina Vrhnik
 Odgovorni vodja projekta: _____
 Matjaž JAKŠE, univ.dipl. inž. arh. ZAPS 1142-A
 Odgovorni projektant: _____
 Matjaž JAKŠE, univ.dipl. inž. arh. ZAPS 1142-A
 Projektant: _____
 PZI
 Vsebinska risba
 Direktor: _____
 Marko SODJA, dipl. inž. grad.
 Datum: _____
 maj 2011
 Merilo: 1:50

